

智慧树共享课程注册登录流程

汇聚 · 改变教育的力量

一、手机端操作流程

二、电脑端操作流程

一、手机端操作流程

扫描二维码，下载“知到”APP，不是“智慧树”哦

知到APP下载

选课具体操作演示---APP端登录流程（首次注册的学生）

Step1

在线客服

手机号

学号

请选择学校

请输入大学学号

输入登录密码

登录

注册账号 忘记密码

微信登录

初始密码
123456

切记!!! 不要填错自己的姓名和学号, 否则无法注册!!! 如果发现问题, 请及时联系【在线客服】

选择学校

请输入关键词, 搜索你的学校

鞍山技师学院

安化县职业中专学校

安徽材料工程学校

安徽财经大学

安徽城市管理职业学院

安徽电气工程学校

安徽电子信息职业技术学院

安徽阜阳技师学院

使用手机键盘
自带的“搜索”

选课具体操作演示---APP端登录流程（首次注册的学生）

Step2

验证“姓氏”
首字

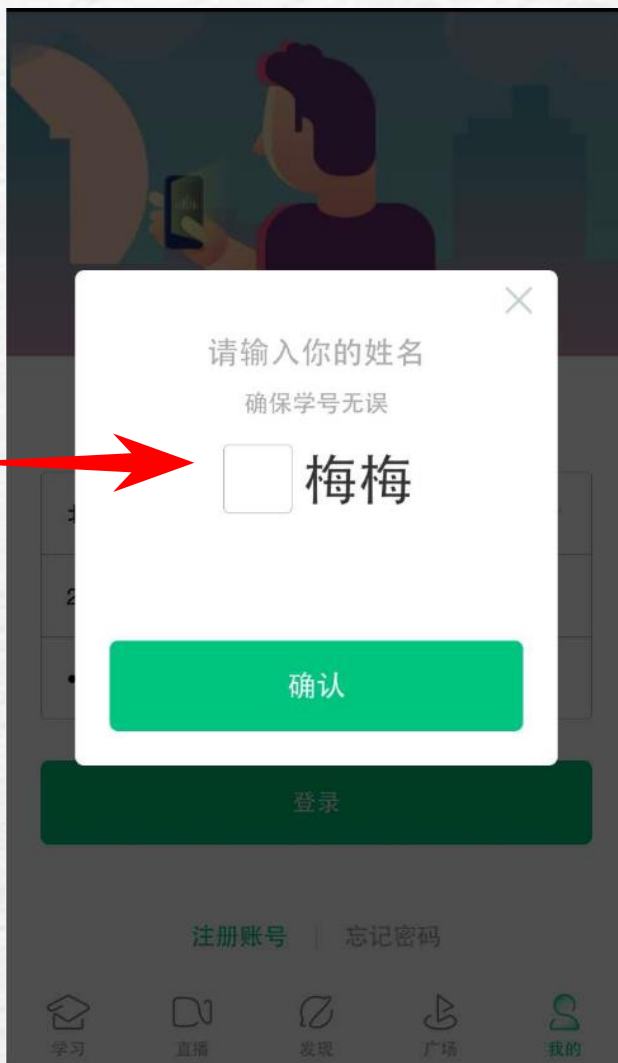

Step3

绑定手机号

选课具体操作演示---APP端登录流程（首次注册的学生）

Step4

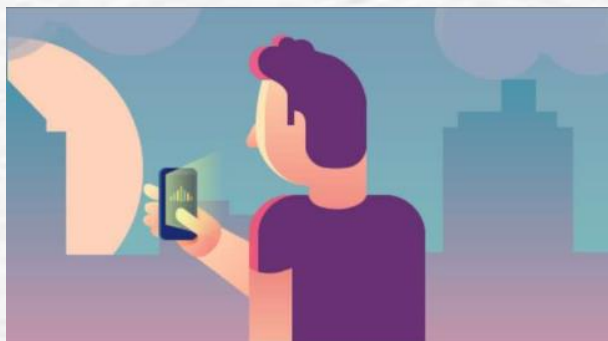

初始密码修改

请输入新的密码

让你的账号更加安全

确定

← 返回

学习

直播

发现

广场

我的

修改初始密码

Step5

课程确认

亲爱的同学，以下是您的课程，只有点击“确认课程”才能开始学习哦！

艺术与审美

课程时间: 09/01-11/30

世界著名博物馆艺术经典

课程时间: 09/01-11/30

确认

课程有疑问?

确认课程

选课具体操作演示---APP端登录流程（已经注册过的学生）

Step1

可通过手机号
或学号登录

Step2

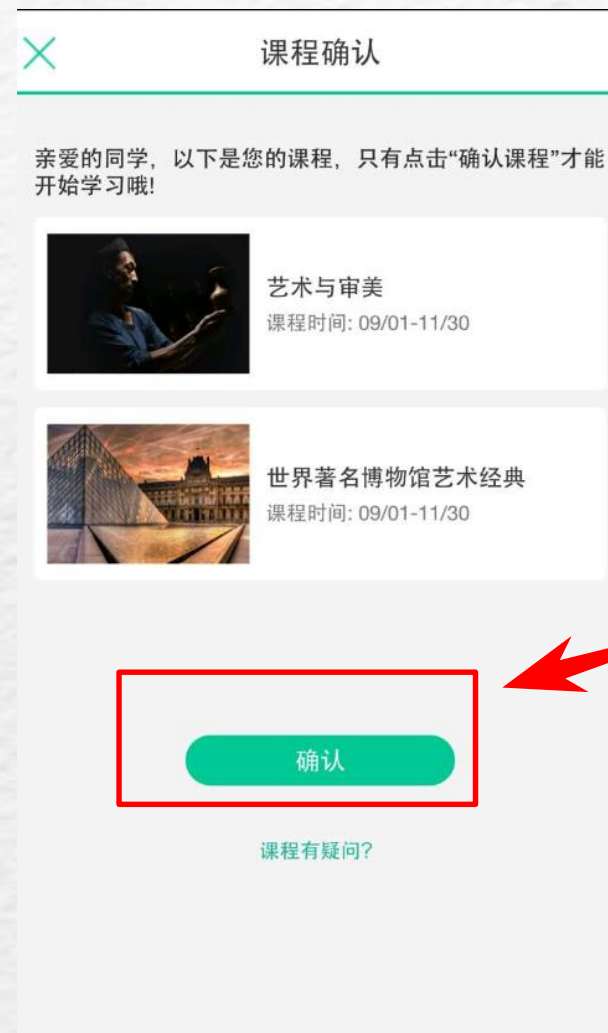

确认课程

点击【成绩分析】入口，可查看该门课的当前成绩、学习时间、考试时间、成绩规则。

这里显示的只是【学习视频】的学习进度，并不包括其他部分

点击【作业考试】可查看该门课程已上交与未上交的试题及期末考试题

点击【去学习】入口，显示本课程的课程目录及对应的课程视频及每节视频的视频长度。

“问答”模块，可参与讨论

也可以先【下载】课程视频，
下载后可离线观看视频

在【我的】模块中，点击在线客服，解决问题

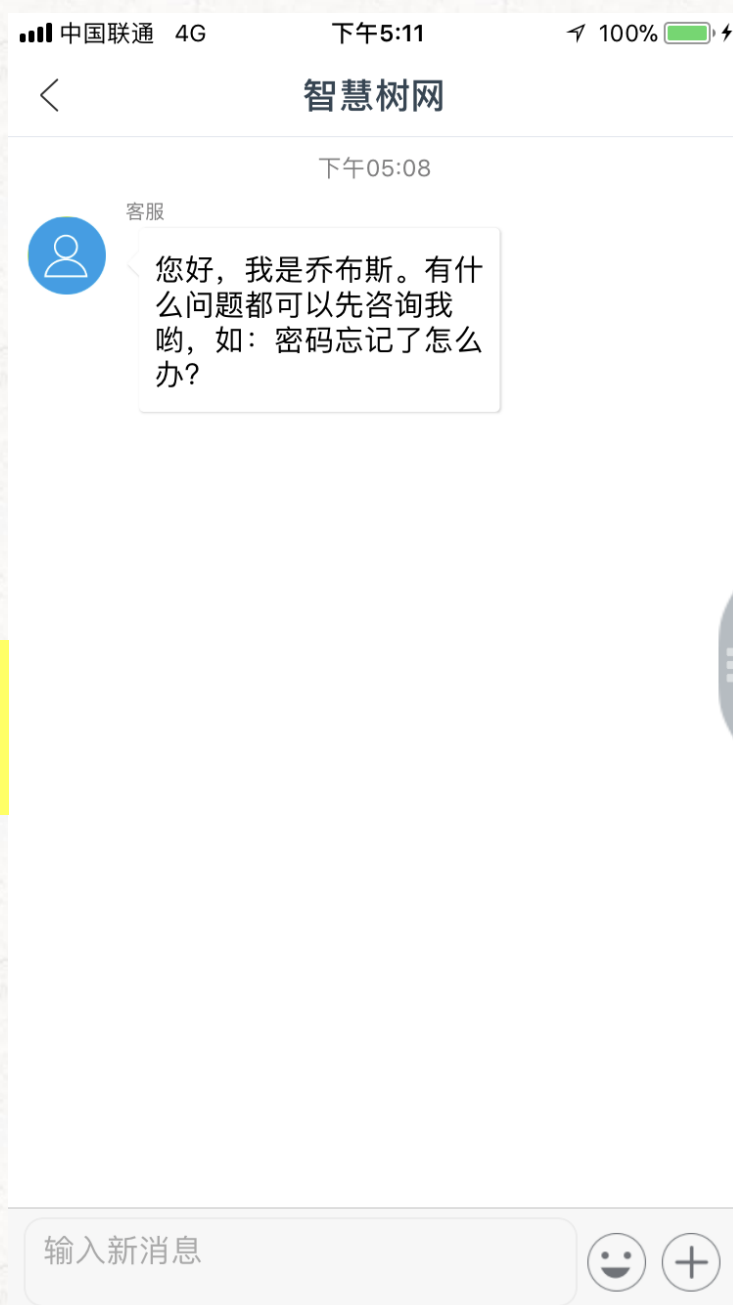

二、电脑端操作流程

选课具体操作演示---PC端登录流程：登录www.zhihuishu.com

学分课 仅对在智慧树选课的在校大学生开放
有学分

国际学历 以全球视野，开启学习到就业的绿色通道！
NEW

1、首次注册的学生

Step1

初始密码123456

点击学号登录

2、已经注册过的学生

可通过手机号
或学号登录

自动跳转至确认课程

选课列表

亲爱的同学，以下是您的课程，只有点击“确认课程”才能开始学习哦！

[课程有疑问？](#)

创新工程实践

课程时间:09/01-11/30

主讲教师:张海霞

点击“确认课程”

快用智慧树app
开始轻松愉快的学习之旅吧~

注意核对课程信息，只有点击“确认课程”才能开始学习哦！

确认课程

杨磊 

这里是学生端 

 我的学堂

 作业考试

 课程论坛

 见面课

 学习分析

 课程资料

混合

查看【课程表】

[校内] 遗传学实验 查看更多

《遗传学实验》教学计划 课程开始时间 2017-03-04 00:00:00

开始学习 2017-03-04 00:00:00

30天

绪论:绪论(最低学时2h)
1:绪论和显微镜使用 00:11:34
1 0

绪论作业截止 2017-04-03 00:00:00

6天

期末考试

结束学习 2017-07-03 23:59:59

期末考试开始 2017-07-04 00:00:00

期末考试结束 2017-07-10 23:59:59

鲁仪 V

这里是学生端

- 我的学堂
- 作业考试
- 课程论坛
- 见面课
- 学习分析
- 课程资料
- 学习笔记
- 我的成绩
- 教学调查
- 课程表**

收起

了解课程的教学计划，
即课程的学习安排，全
面掌握学习进度

查看通知

这里是学生端

遗传学实验

标准进度:0.8%

山东农业大学3班

李兴峰 13515481...

开始学习

见面课安排

期末考试安排

我的学堂

作业考试

课程论坛

见面课

学习分析

最近消息 通知 私信

考试重要通知！考试重要通知！考试重要通知！

老师会在【通知】中发布课程的相关通知，请同学们及时查看

学习进度

可看到自己的学习进度，也可看到应达到的标准进度。

作业考试

鲁仪  

这里是学生端 

-  我的学堂
-  作业考试
-  课程论坛

遗传学实验 查看更多 ▾

未上交 已上交

绪论单元测试

课程名称 遗传学实验

题目数量 1

对应章节 绪论

总分数 10

类型 作业

发布教师 件允锋

建议完成时间 2017-07-03 23:59

开始答题

在线按时完成每个章节的作业和考试，作为成绩的重要组成部分

考核

查看课程具体
考核办法

怎么样解决学习过程中的问题？

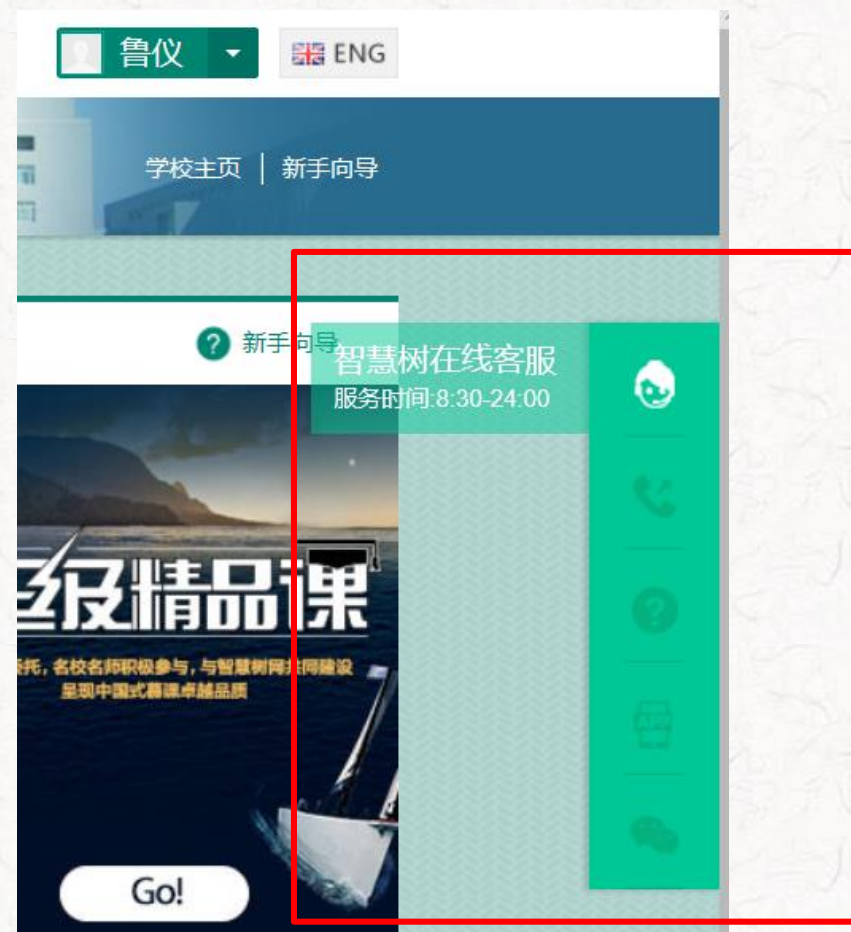
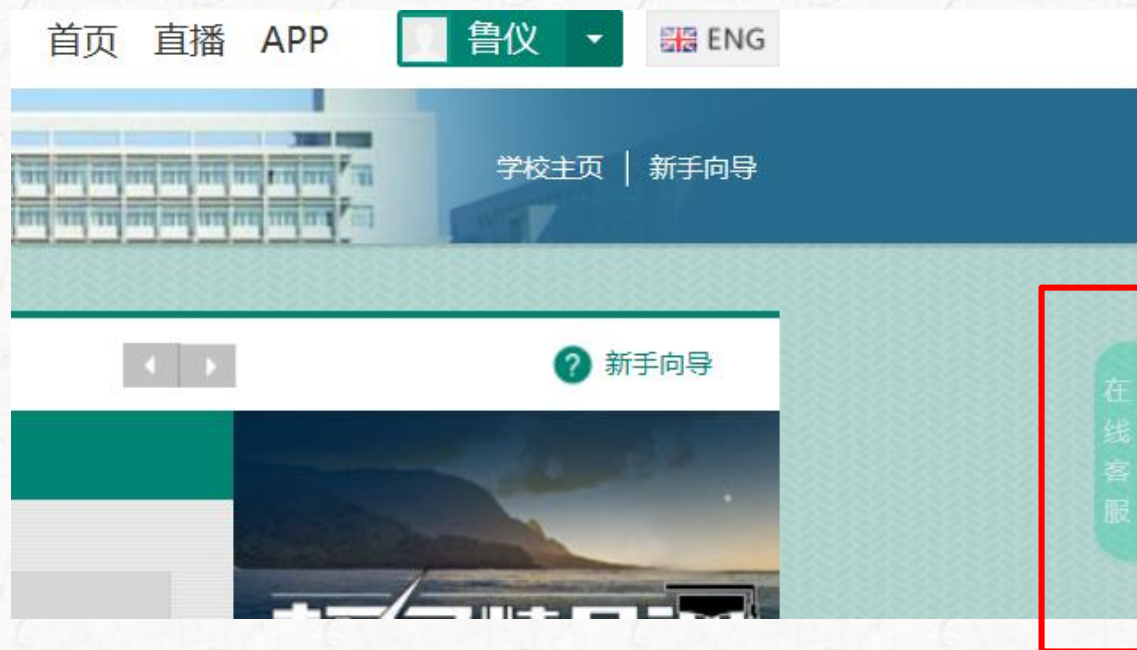

点开页面右侧的【在线客服】，向平台反馈问题

怎么样解决学习过程中的问题？

您正在与客服机器人进行会话

您好，我是机器人-乔布斯，有什么我可以为您效劳的吗？

点这个小人头，才会转到人工客服哦~

世界那么大，欢迎来树下

Designed by Live800

关闭 发送

THANKYOU